

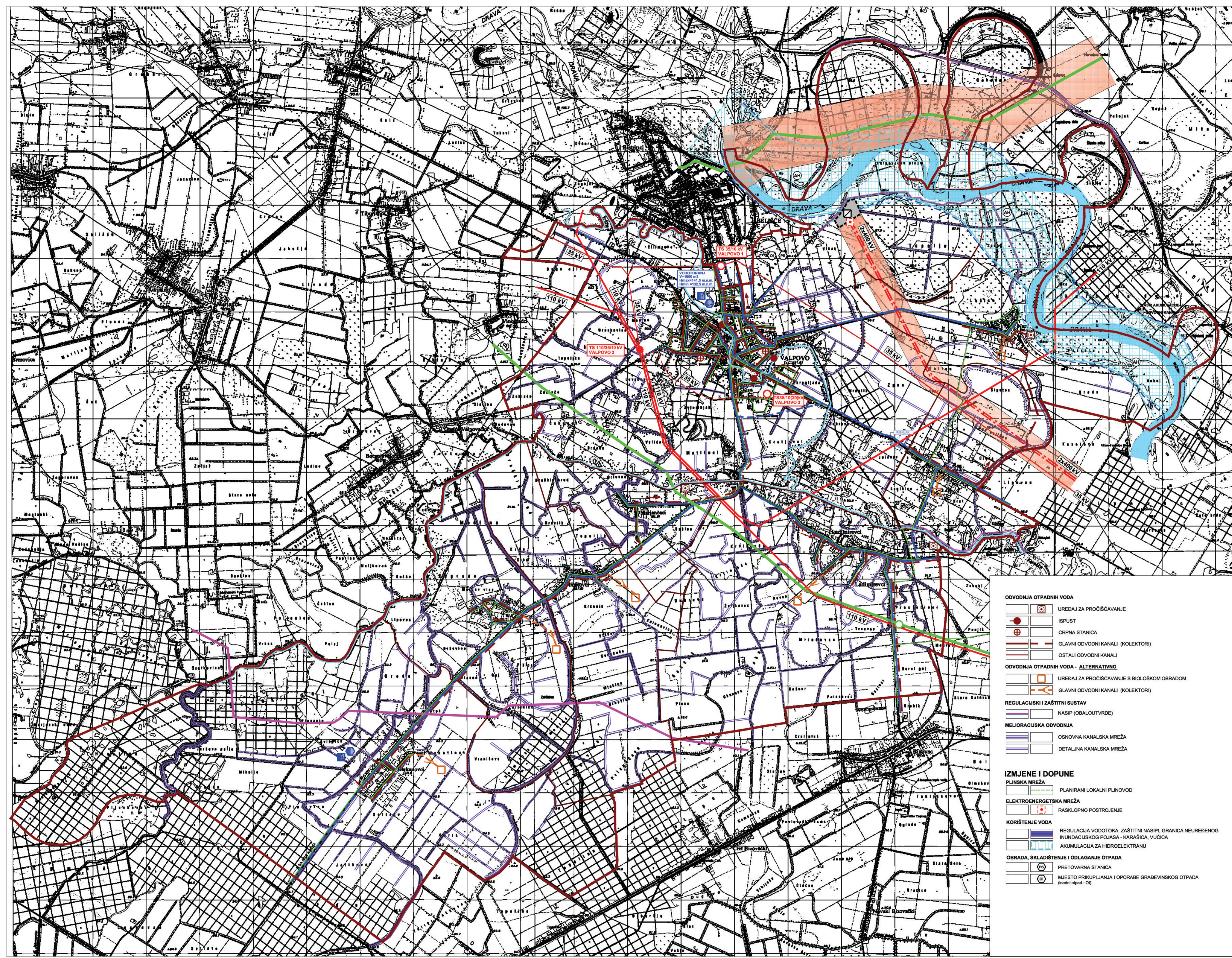

**IZMJENE I DOPUNE
PROSTORNOG PLANA UREĐENJA
GRADA VALPOVA**

**2. INFRASTRUKTURNI SUSTAVI
2.B. GRADEVINE ENERGETSKOG I VODNOSPODARSKOG
SUSTAVA; TE OBRADA, SKLADIŠTENJE I ODLAGANJE OTPADA**

<input type="checkbox"/>	postojeće	<input type="checkbox"/>	planirano
GRANICE			
	GRADSKA GRANICA (OBUHVAT PROSTORNOG PLANA)		GRANICA NASELJA
ENERGETSKI SUSTAV			
NAFTNA MREŽA			
	MAGISTRALNI NAFTOVOD		MAGISTRALNI PLINOVOD
PLINSKA MREŽA			
	MAGISTRALNI PLINOVOD		LOKALNI PLINOVOD
	MJERNO REDUKCIJSKA STANICA		MJERNO REDUKCIJSKA STANICA
ELEKTROENERGETSKA MREŽA			
	TERMOELEKTRANA		TS 110/35/10 kv
	TS 35/10 kv		DALEKOVOD 2x400kV
	DALEKOVOD 110 kV		DALEKOVOD 35 kV
	DALEKOVOD 35 kV		KABELSKI DALEKOVOD 35 kV
	ŠIRINA PLANSKOG KORIDORA (500m i 1000m)		
VODNOSPODARSKI SUSTAV			
KORIŠTENJE VODA			
	VODOTORANJ		VODOSPREMA
	MAGISTRALNI VODOOPSKRBNI CJEVOVODI		OSTALI VODOOPSKRBNI CJEVOVODI
	AKUMULACIJA ZA HIDROELEKTRANU		RIBNJAK ŠAG
	NASIP I ODVODNI KANAL AKUMULACIJE		VODNE POVRŠINE

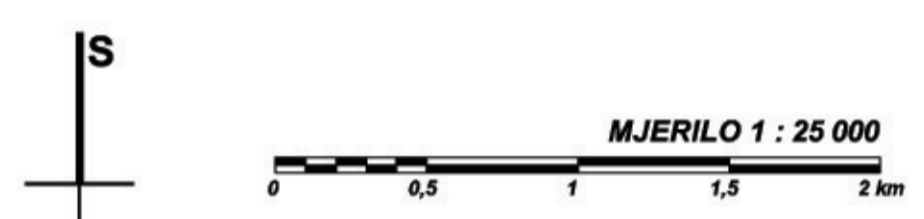

ODVODNJA OTPADNIH VODA	
	UREDAJ ZA PROČIŠĆAVANJE
	ISPUST
	CRPNA STANICA
	GLAVNI ODVODNI KANALI (KOLEKTORI)
	OSTALI ODVODNI KANALI
ODVODNJA OTPADNIH VODA - ALTERNATIVNO	
	UREDAJ ZA PROČIŠĆAVANJE S BIOLošKOM OBRADOM
	GLAVNI ODVODNI KANALI (KOLEKTORI)
REGULACIJSKI I ZAŠTITNI SUSTAV	
	NASIP (OBALOUTVRDE)
MELIORACIJSKA ODVODNJA	
	OSNOVNA KANALSKA MREŽA
	DETALJNA KANALSKA MREŽA
IZMJENE I DOPUNE	
PLINSKA MREŽA	
	PLANIRANI LOKALNI PLINOVOD
ELEKTROENERGETSKA MREŽA	
	RASKLOPNO POSTROJENJE
KORIŠTENJE VODA	
	REGULACIJA VODOTOKA, ZAŠTITNI NASIP, GRANICA NEUREĐENOG INUNDACIJSKOG POJASA - KARAŠICA, VUČICA
	AKUMULACIJA ZA HIDROELEKTRANU
OBRADA, SKLADIŠTENJE I ODLAGANJE OTPADA	
	PRETOVARNA STANICA
	MJESTO PRIKLUPLJANJA I OPRABE GRADEVINSKOG OTPADA (netni otpad - OI)

OSJEČKO - BARANJSKA ŽUPANIJA GRAD VALPOVO	
Naziv prostornog plana: IZMJENE I DOPUNE PROSTORNOG PLANA UREĐENJA GRADA VALPOVA	
Naziv kartografskog prikaza: INFRASTRUKTURNI SUSTAVI GRADEVINE ENERGETSKOG I VODNOSPODARSKOG SUSTAVA; TE OBRADA, SKLADIŠTENJE I ODLAGANJE OTPADA	
Mjerilo kartografskog prikaza: 1 : 25 000	
Odluka Gradskog vijeća Grada Valpova o izradi i dopuni PPU-a Valpova o donošenju izmjena i dopuna PPU-a Valpova: Službeni glasnik Grada Valpova 06/08	
Javna rasprava objavljena je u: "Slavonski dom" od 23.09.2009.godine	
Pisana javna rasprava objavljena je u: "Glas Slavonije" od 23.08.2010.g.; ispravak 21.09.2010.g.	
Pečat tijela odgovornog za provođenje javne rasprave:	
M.P.	
Suglasnost na plan:	
UPRAVNI ODJEL ZA PROSTORNO UREĐENJE, GRADITELJSTVO I ZAŠTITU OKOLIŠA OSJEČKO - BARANJSKE ŽUPANIJE (prema čl.98. Zakona o prostornom uređenju i gradnji, NN 76/07 i 38/09 i (prijelazni) Zupana o davanju ovlaštenja, ZG OBZ 03/08)	
Pravna osoba koja je izradila plan: CPA - Centar za prostorno uređenje i arhitekturu d.o.o.	
Pečat pravne osobe koja je izradila plan:	
M.P.	
Pečat odgovornog voditelja izrade plana:	
M.P.	
Koordinatni plan: Za Grad Valpovo: Za CPA d.o.o.: 1. Neda Kaminski - Kirš, dipl.ing.arh. 2. Tomislav Dolečki, dipl.ing.arh. 3. Ivana Igrc, dipl.ing.arh.	
4. Mada Meštrović Ojvan, dipl.ing.arh. 5. Zrinka Tadić, dipl.ing.arh. 6. Dora Dolečki, dipl.ing.arh. 7. mr.sc. Vladimir Zanki, dipl.ing.prom. 8. Anica Tomić, dipl.ing.arh.	
Pečat Gradskog vijeća Grada Valpova:	
M.P.	
Istovjetnost ovog prostornog plana s izvornikom ovdje:	
M.P.	
(ime, prezime, potpis)	