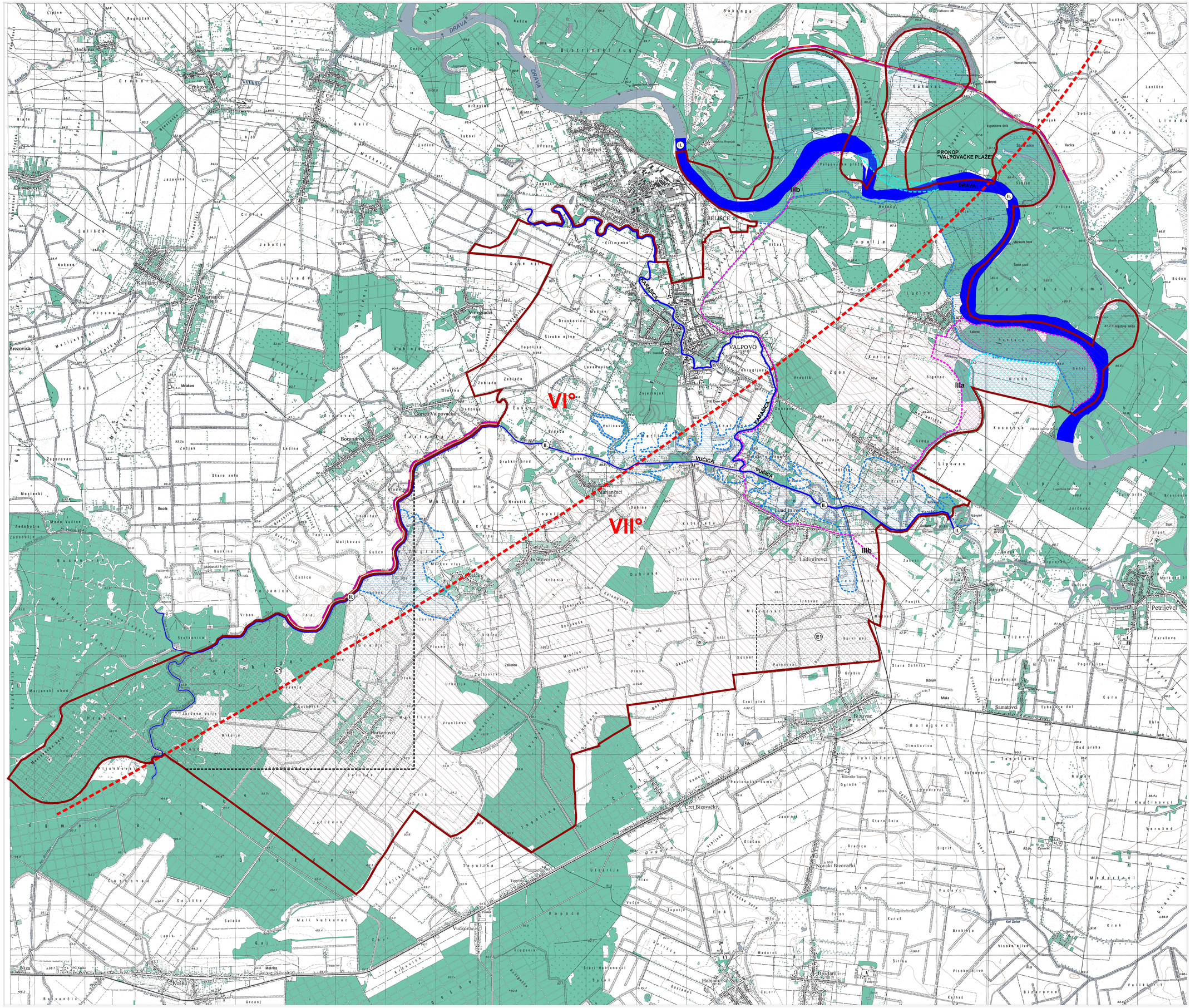

REPUBLIKA HRVATSKA
OSJEČKO-BARANJSKA ŽUPANIJA
GRAD VALPOVO

Izvršitelj:
CPA Centar za prostorno uređenje i arhitekturu d.o.o. Zagreb

PROSTORNI PLAN UREĐENJA GRADA VALPOVA

3. UVJETI ZA KORIŠTENJE, UREĐENJE I ZAŠTITU PROSTORA
3.B. PODRUČJA POSEBNIH OGRANIČENJA U KORIŠTENJU

S
Z I
J

mjerilo 1 : 25 000

0 500m 1 km 2 km

postojeće planirano

GRANICE

GRADSKA GRANICA

PODRUČJA POSEBNIH OGRANIČENJA U KORIŠTENJU

TLO

VI° VII° E1 — PODRUČJE NAJVEĆEG INTENZITETA POTRESA (VI I VII STUPANJ MCS LJESTVICE)
ISTRAŽNI PROSTOR MINERALNE SIROVINE (energetske sirovine - E1)

VODE

VODONOSNO PODRUČJE
VODOZAŠTITNO PODRUČJE - IIIa i IIIb ZONA ZAŠTITE
VODOTOK (II. KATEGORIJA)
POPLAVNO PODRUČJE (DO IZGRADNJE VS OSIJEK)
PROKOP "VALPOVAČKE PLAŽE"
INUNDACIJSKI POJAS

OSJEČKO - BARANJSKA ŽUPANIJA
GRAD VALPOVO

Naziv prostornog plana: **PROSTORNI PLAN UREĐENJA GRADA VALPOVA**

Naziv kartografskog prikaza:
3. UVJETI ZA KORIŠTENJE, UREĐENJE I ZAŠTITU PROSTORA
3.B. PODRUČJA POSEBNIH OGRANIČENJA U KORIŠTENJU

Broj kartografskog prikaza: 3.B.	Mjerilo kartografskog prikaza: **1 : 25 000**
Program mjera za unapređenje stanja u prostoru Grada Valpova: (SG Grada Valpova 08/99)	Odluka Gradskog vijeća Valpova o donošenju Prostornog plana uređenja Grada Valpova: (SG Grada Valpova 09/03)
Odluka Gradskog poglavarstva Valpova o stavljanju Prostornog plana uređenja Grada Valpova na javnu raspravu od:25.11.2002.	Javni uvid održan: od:16.12.2002. do:16.01.2003.
Pečat tijela odgovornog za provođenje javne rasprave: M.P.	Odgovorna osoba za provođenje javne rasprave: Dragica SOPEK, arh.tehn.

Sugiasnosti na plan:
- Ured državne uprave u Osječko-baranjskoj županiji, Služba za prostorno uređenje, zaštitu okoliša, graditelstvo i imovinsko-pravne poslove, prema članku 24. i 26. Zakona o prostornom uređenju (NN 30/94, 68/98, 61/00 i 32/02), klasa: 350-01/03-01/09,urbroj: 2158-15-03/2-03-5 datum: 21.10.2003; na temelju mišljenja Zavoda za prostorno uređenje Osječko-baranjske županije (klasa: 350-04/02-01/2,urbroj: 2158/1-01-10-03-16, datum 20.10.2003.)
- Ministarstvo poljoprivrede i šumarstva prema članku 17. Zakona o poljoprivrednom zemljištu (NN 66/01), klasa: 350-02/03-01/05, urbroj: 525-02 V.B.M. 03-05, datum: 10.11.2003.)
- Ministarstvo kulture, Konzervatorski odjel u Osijeku, prema članku 56. Zakona o zaštiti i očuvanju kulturnih dobara (NN 69/99) , Urbroj: 532-10-3/1-03-05, klasa: 612-08/03-01/07 , datum 29.09.2003.)

Pravna osoba koja je izradila plan:
CPA - Centar za prostorno uređenje i arhitekturu d.o.o., Zagreb, Odranska 2

Pečat pravne osobe koja je izradila plan: M.P.	Odgovorna osoba: Tomislav DOLEČKI dipl.inž.arh.

Koordinatori plana:
- Za Grad Valpovo:
- Za CPA d.o.o.:
- Dragica SOPEK, arh.tehn.
- Tomislav DOLEČKI, dipl.inž.arh.

Stručni tim u izradi plana:
1. Tomislav DOLEČKI, dipl.inž.arh.
2. Neda KAMINSKI - KIRŠ, dipl.inž.arh.
3. Lidija TADIJANOVIĆ, dipl.inž.arh.
4. Zrinka TADIĆ, dipl.inž.arh.

Pečat Gradskog vijeća Grada Valpova: M.P.	Predsjednik Gradskog vijeća Valpova : Radoslav JURIĆ, v.r.
Istovjetnost ovog prostornog plana s izvornikom ovjerava: ime, prezime i potpis	Pečat nadležnog tijela: M.P.