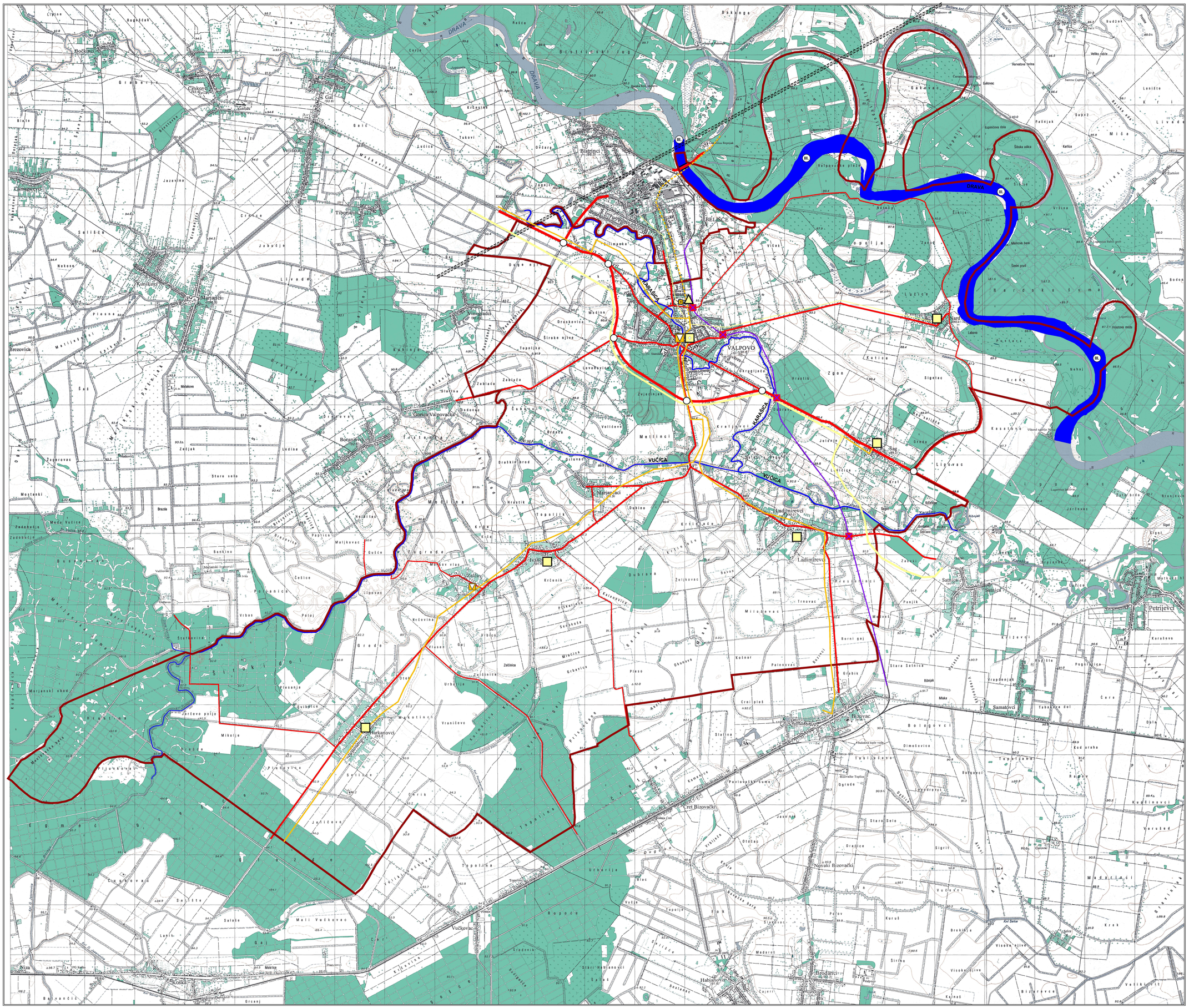

REPUBLIKA HRVATSKA
OSJEČKO-BARANJSKA ŽUPANIJA
GRAD VALPOVO

Izvršitelj:
CPA Centar za prostorno uređenje i arhitekturu d.o.o. Zagreb

PROSTORNI PLAN UREĐENJA GRADA VALPOVA

2. INFRASTRUKTURNI SUSTAVI
2.A. GRAĐEVINE CESTOVNOG, ŽELJEZNIČKOG, RIJEČNOG, POŠTANSKOG I TELEKOMUNIKACIJSKOG PROMETA

S, Z, I

mjerilo 1 : 25 000

0 — 0,5 — 1 — 1,5 — 2 km

postojeće planirano

GRANICE

- GRADSKA GRANICA (OBUHVAT PROSTORNOG PLANA)
- GRANICA NASELJA

PROMET

CESTOVNI PROMET

- OSTALE DRŽAVNE CESTE
- ŽUPANIJSKA CESTA
- LOKALNA CESTA
- RASKRIŽJE CESTA U JEDNOJ RAZINI

ŽELJEZNIČKI PROMET

- ŽELJEZNIČKA PRUGA II. REDA
- CESTOVNI PRIJELAZ U JEDNOJ RAZINI

RIJEČNI PROMET

- DRŽAVNI PLOVNI PUT I OZNAKA KLASE

POŠTA I TELEKOMUNIKACIJE

POŠTA

- POŠTANSKI CENTAR
- JEDINICA POŠTANSKE MREŽE

JAVNE TELEKOMUNIKACIJE

TELEFONSKA MREŽA-KOMUTACIJSKI ČVOROVI U NEPOKRETNOJ MREŽI

- PRISTUPNA CENTRALA
- UPS LOKALNOG ZNAČAJA
- UPM-UDALJENI PRETPLATNIČKI MULTIPLEKSER

VODOVI I KANALI

- MEĐUNARODNI SVJETLOVODNI SUSTAV PRIJENOSA
- KORISNIČKI I SPOJNI VODOVI
- KOAKSIJALNI KABELI

JAVNA TELEKOMUNIKACIJA U POKRETNOJ MREŽI

- BAZNA STANICA MOBILNIH TELEKOMUNIKACIJA

RADIO I TV SUSTAV VEZA

- RTV VEZE

OSJEČKO - BARANJSKA ŽUPANIJA
GRAD VALPOVO

Naziv prostornog plana: **PROSTORNI PLAN UREĐENJA GRADA VALPOVA**	
Naziv kartografskog prikaza: **2. INFRASTRUKTURNI SUSTAVI 2.A. GRADEVINE CESTOVNOG, ŽELJEZNIČKOG, RIJEČNOG, POŠTANSKOG I TELEKOMUNIKACIJSKOG PROMETA**	
Broj kartografskog prikaza: 2.A.	*Mjerilo kartografskog prikaza:* **1 : 25.000**
Program mjera za unapređenje stanja u prostoru Grada Valpova: (SG Grada Valpova 09/99)	*Odluka Gradskog vijeća Valpova o donošenju Prostornog plana uređenja Grada Valpova:* (SG Grada Valpova 09/03)
*Odluka Gradskog poglavarstva Valpova o stavljanju Prostornog plana uređenja Grada Valpova na javnu raspravu od:*25.11.2002.)	*Javni uvid održan:* od:15.12.2002. do:16.01.2003.
Pečat tijela odgovornog za provođenje javne rasprave: M.P.	*Odgovorna osoba za provođenje javne rasprave:* Dragica SOPEK, arh.tehn.

Suglasnosti na plan:
- *Ured državne uprave u Osječko-baranjskoj županiji, Služba za prostorno uređenje, zaštitu okoliša, graditeljstvo i ekonomsko-prawna poslove, prema članku 24. i 26. Zakona o prostornom uređenju (NN 30/94, 68/98, 61/00 i 32/02), klasa: 350-01/03-01/09,urbroj: 2158-15-03/2-03-5 datum: 21.10.2003; na temelju mišljenja Zavoda za prostorno uređenje Osječko-baranjske županije (klasa: 350-04/02-01/2,urbroj: 2158/1-01-10-03-15, datum 20.10.2003.)*
- *Ministarstvo poljoprivrede i šumarstva prema članku 17. Zakona o poljoprivednom zemljištu (NN 66/01), klasa: 350-03/03-01/65, urbroj: 323-03 V.B.M. 03-06, datum 10.11.2003.*
- *Ministarstvo kulture, Konzervatorski odjel u Osijeku, prema članku 65. Zakona o zaštiti i očuvanju kulturnih dobara (NN 69/99 , Urbroj: 532-15-3/1-03-05, klasa: 612-08/03-01/07 , datum 29.09.2003.)*

Pravna osoba koja je izradila plan: **CPA - Centar za prostorno uređenje i arhitekturu d.o.o., Zagreb, Odranska 2**	
Pečat pravne osobe koja je izradila plan: M.P.	*Odgovorna osoba:* Tomislav DOLEČKI,dipl.inž.arh.
Koordinatori plana: - Za Grad Valpovo: - Za CPA d.o.o.:	- Dragica SOPEK, arh.tehn. - Tomislav DOLEČKI, dipl.inž.arh.
Stručni tim u izradi plana: 1. Tomislav DOLEČKI, dipl.inž.arh. 2. Neda KAMINSKI - KIRIŠ, dipl.inž.arh.	3. Lidija TADIJANOVIĆ, dipl.inž.arh. 4. Zrinka TADIĆ, dipl.inž.arh.
Pečat Gradskog vijeća Grada Valpova: M.P.	*Predsjednik Gradskog vijeća Valpova:* Radoslav JURIĆ, v.r.
Istovjetnost ovog prostornog plana s izvornikom ovjeravaš: ime, prezime i potpis	*Pečat nadležnog tijela:* M.P.