

### **3. IVANOVCI**

### 3.1. Zgrada novog društvenog doma Ivanovci

**Lokacija:** Petra Preradovića 58, Ivanovci  
k.č.br. 400, k.o. Ivanovci

**Katnost:** Podrum + Prizemlje + Potkrovlje

#### Neto površina zgrade:

| DIO ZGRADE    | NETO POVRŠINA (m <sup>2</sup> ) |
|---------------|---------------------------------|
| Podrum        | 31,19                           |
| Prizemlje     | 307,98                          |
| Potkrovlje    | 142,31                          |
| <b>UKUPNO</b> | <b>481,48</b>                   |

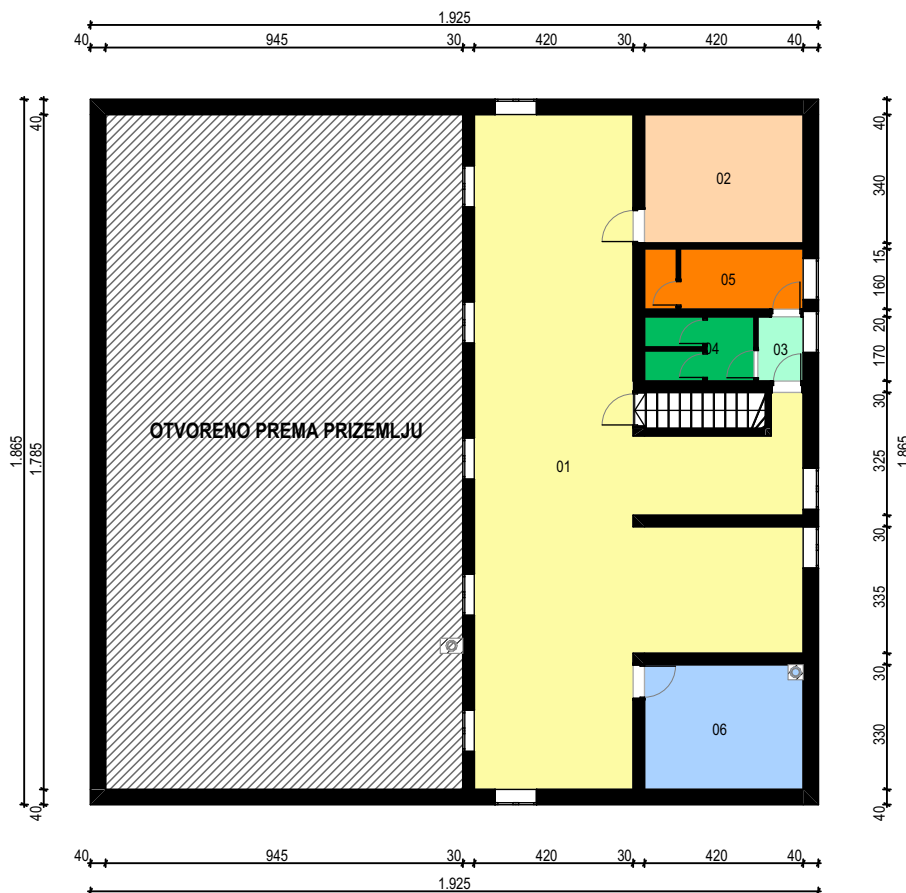

| ISKAZ NETO KORISNIH POVRŠINA - POTKROVLJE |                              |                             |
|---|------------------------------|-----------------------------|
| OZNAKA                                    | PROSTORIJA                   | POVRŠINA (m <sup>2</sup> )  |
| 01  | Hodnik                       | 100,50                      |
| 02  | Tavan 1                      | 14,27                       |
| 03  | Predprostor sanitarnog čvora | 2,04                        |
| 04  | Ženski WC                    | 4,93                        |
| 05  | Muški WC                     | 6,72                        |
| 06  | Tavan 2                      | 13,85                       |
|   |                              | <b>142,31 m<sup>2</sup></b> |

|   |  |                                  |                                   |
|---|--|----------------------------------|-----------------------------------|
| INVESTITOR:<br><b>Grad Valpovo<br/>Matije Gupca 32, Valpovo</b>                   | IZRADIO:<br><br><b>ARCADIS</b><br>ARCADIS d.o.o. za projektiranje i nadzor u graditeljstvu<br>Tina Ujevića 35, Belišće |                                  |                                   |
| VRSTA PROJEKTA:<br><b>Elaborat - iskaz i grafički prikaz površina zgrada</b>      | PROJEKTANT:<br><b>TAMARA CVENIĆ, mag.ing.aedif.</b>  |                                  |                                   |
| GRABEVINA:<br><b>Zgrada novog društvenog doma Ivanovci</b>                        |  |                                  |                                   |
| LOKACIJA:<br><b>Petra Preradovića 58, Ivanovci<br/>k.č.br. 400, k.o. Ivanovci</b> |  |                                  |                                   |
| SADRŽAJ:<br><b>Tlocrt potkrovlja</b>  |  |                                  |                                   |
| MJERILO:<br><b>1:200</b>  | DATUM:<br><b>prosinac 2019.</b>  | BROJ PROJEKTA:<br><b>15/2019</b> | REDNI BROJ STRANICE:<br><b>53</b> |

### 3.2. Zgrada starog društvenog doma i vatrogasnog doma Ivanovci

**Lokacija:** Petra Preradovića 60, Ivanovci  
k.č.br. 400, k.o. Ivanovci

**Katnost:** Prizemlje

#### Neto površina zgrade:

| DIO ZGRADE    | NETO POVRŠINA (m <sup>2</sup> ) |
|---------------|---------------------------------|
| Prizemlje     | 209,79                          |
| <b>UKUPNO</b> | <b><u>209,79</u></b>            |

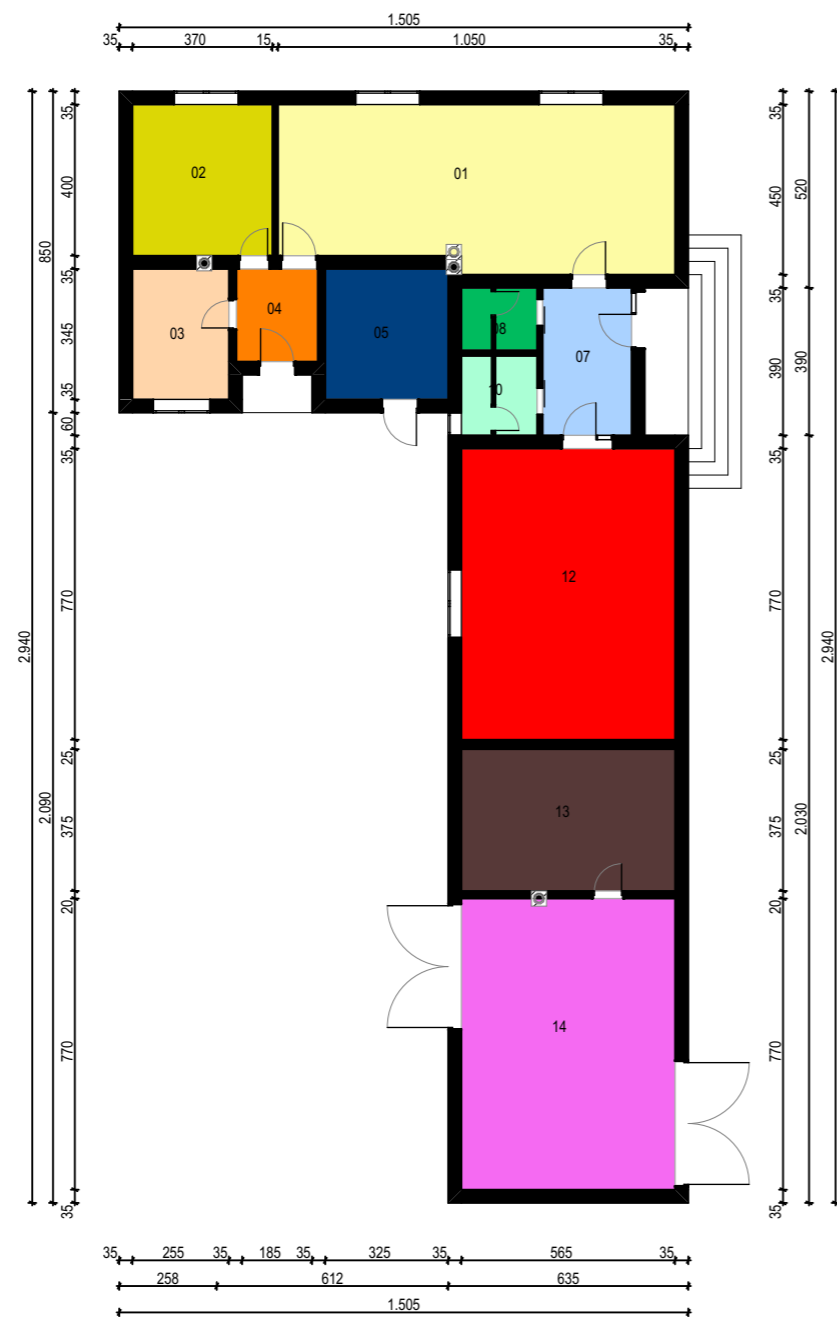

| ISKAZ NETO KORISNIH POVRŠINA - PRIZEMLJE |                       |                             |
|--|-----------------------|-----------------------------|
| OZNAKA                                   | PROSTORIJA            | POVRŠINA (m2)               |
| 01                                       | Zajednička prostorija | 44,83                       |
| 02                                       | Prostorija 1          | 14,80                       |
| 03                                       | Kuhinja               | 8,80                        |
| 04                                       | Hodnik 1              | 5,27                        |
| 05                                       | Prostorija 2          | 11,21                       |
| 07                                       | Hodnik 2              | 9,17                        |
| 08                                       | Sanitarni čvor 1      | 3,30                        |
| 10                                       | Sanitarni čvor 2      | 4,20                        |
| 12                                       | Prostorija 3          | 43,51                       |
| 13                                       | Spremište             | 21,19                       |
| 14                                       | Garaža                | 43,51                       |
|  |                       | <b>209,79 m<sup>2</sup></b> |

|   |  |                                  |                                   |
|---|--|----------------------------------|-----------------------------------|
| INVESTITOR:<br><b>Grad Valpovo<br/>Matije Gupca 32, Valpovo</b>                   | IZRADIO:<br> <b>ARCADIS</b><br>ARCADIS d.o.o. za projektiranje i nadzor u graditeljstvu<br>Tina Ujevića 35, Belišće |                                  |                                   |
| VRSTA PROJEKTA:<br><b>Elaborat - iskaz i grafički prikaz površina zgrada</b>      | PROJEKTANT:<br><b>TAMARA CVENIĆ, mag.ing.aedif.</b>  |                                  |                                   |
| GRADEVINA:<br><b>Zgrada novog društvenog doma i vatrogasnog doma Ivanovci</b>     |  |                                  |                                   |
| LOKACIJA:<br><b>Petra Preradovića 60, Ivanovci<br/>k.č.br. 400, k.o. Ivanovci</b> |  |                                  |                                   |
| SADRŽAJ:<br><b>Tlocrt prizemlja</b>   |  |                                  |                                   |
| MJERILO:<br><b>1:200</b>  | DATUM:<br><b>prosinac 2019.</b>  | BROJ PROJEKTA:<br><b>15/2019</b> | REDNI BROJ STRANICE:<br><b>55</b> |

### 3.3. Zgrada ribičkog i lovačkog društva Ivanovci

**Lokacija:** Petra Preradovića 60, Ivanovci  
k.č.br. 400, k.o. Ivanovci



**Katnost:** Prizemlje

**Neto površina zgrade:**

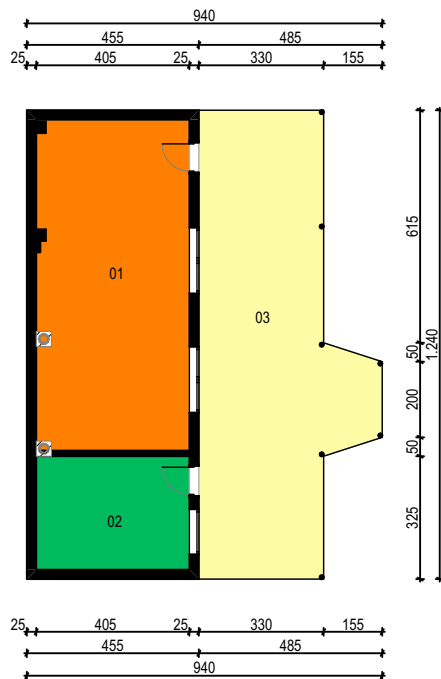
| DIO ZGRADE           | NETO POVRŠINA (m <sup>2</sup> ) |
|----------------------|---------------------------------|
| Prizemlje            | 92,39                           |
| <b><u>UKUPNO</u></b> | <b><u>92,39</u></b>             |



#### ISKAZ NETO KORISNIH POVRŠINA - PRIZEMLJE

| OZNAKA | PROSTORIJA            | POVRŠINA (m <sup>2</sup> ) |   |
|--------|-----------------------|----------------------------|---|
| 01     | Zajednička prostorija | 35,44                      |  |
| 02     | Spremište             | 12,15                      |  |
| 03     | Natkrivena terasa     | 44,80                      |  |
|        |                       | <b>92,39 m<sup>2</sup></b> |   |

|   |  |                                  |                                   |
|---|--|----------------------------------|-----------------------------------|
| INVESTITOR:<br><b>Grad Valpovo<br/>Matije Gupca 32, Valpovo</b>                   | IZRADIO:<br><br><b>ARCADIS</b><br>ARCADIS d.o.o. za projektiranje i nadzor u graditeljstvu<br>Tina Ujevića 35, Belišće |                                  |                                   |
| VRSTA PROJEKTA:<br><b>Elaborat - iskaz i grafički prikaz površina zgrada</b>      | PROJEKTANT:<br><b>TAMARA CVENIĆ, mag.ing.aedif.</b>  |                                  |                                   |
| GRABEVINA:<br><b>Zgrada lovačkog i ribičkog društva</b>                           |  |                                  |                                   |
| LOKACIJA:<br><b>Petra Preradovića 60, Ivanovci<br/>k.č.br. 400, k.o. Ivanovci</b> |  |                                  |                                   |
| SADRŽAJ:<br><b>Tlocrt prizemlja</b>   |  |                                  |                                   |
| MJERILO:<br><b>1:200</b>  | DATUM:<br><b>prosinac 2019.</b>  | BROJ PROJEKTA:<br><b>15/2019</b> | REDNI BROJ STRANICE:<br><b>57</b> |