



III. IZMJENE I DOPUNE
PROSTORNOG PLANA UREĐENJA
GRADA VALPOVA

1. KORIŠTENJE I NAMJENA POVRŠINA

TUMAČ ZNAKOVA

GRANICE

	GRADSKA GRANICA (OBUHVAT PROSTORNOG PLANA)
	GRANICA NASELJA

**PROSTORI ZA RAZVOJ I UREĐENJE
RAZVOJ I UREĐENJE POVRŠINA NASELJA**

	GRADEVINSKO PODRUČJE NASELJA - IZGRADENI DIO
	GRADEVINSKO PODRUČJE NASELJA - NEIZGRADENI I UREĐENI DIO
	GRADEVINSKO PODRUČJE NASELJA - NEIZGRADENI DIO
	IZDVOJENI DIO GRADEVINSKOG PODRUČJA NASELJA - IZGRADENI DIO
	GOSPODARSKA NAMJENA - PROIZVODNA - IZGRADENI DIO
	I1 - pretežito industrijska; I2 - pretežito zanatska
	GOSPODARSKA NAMJENA - PROIZVODNA - NEIZGRADENI DIO
	I1 - pretežito industrijska; I2 - pretežito zanatska
	GOSPODARSKA NAMJENA ZA PRIMARNU POLJOPRIVREDNU PROIZVODNJU - NEIZGRADENI DIO
	I1 - pretežito industrijska - zona
	I2 - pretežito zanatska - zona
	GOSPODARSKA NAMJENA - POSLOVNA - IZGRADENI DIO
	GOSPODARSKA NAMJENA - POSLOVNA - NEIZGRADENI DIO
	GROBLJE

RAZVOJ I UREĐENJE POVRŠINA IZVAN NASELJA

	GOSPODARSKA NAMJENA - PROIZVODNA - IZGRADENI DIO
	I1-KL - pretežito industrijska - zona Klaučica
	GOSPODARSKA NAMJENA - PROIZVODNA - NEIZGRADENI DIO
	I1 - pretežito industrijska - zona
	POVRŠINE ZA ISKORIŠTAVANJE MINERALNIH SIROVINA - pijesak
	POVRŠINE ZA ISKORIŠTAVANJE MINERALNIH SIROVINA - EKSPLOATACIJSKO POLJE - energetske sirovine
	R
	SPORTSKO - REKREACIJSKA NAMJENA - IZGRADENI DIO
	SPORTSKO - REKREACIJSKA NAMJENA - IZGRADENI DIO
	R4-1 - tenis centar Ladimirevci I; R4-2 - tenis centar Ladimirevci II
	SPORTSKO - REKREACIJSKA NAMJENA - NEIZGRADENI I UREĐENI DIO
	R5 - vodeni sportovi
	GROBLJE
	PRETOVARNA STANICA

POVRŠINE IZVAN GRADEVINSKOG PODRUČJA

	P2	VRJEDNO OBRADIVO TLO
	P3	OSTALA OBRADIVA TLA
	P4	OSTALO POLJOPRIVREDNO TLO
	S1	GOSPODARSKA ŠUMA
	S3	ŠUMA POSEBNE NAMJENE
	V	VODNE POVRŠINE
	V	REGULACIJA VODOTOKA, ZAŠTITNI NASIPI, GRANICA NEUREĐENOG INUNDACIJSKOG POJASA

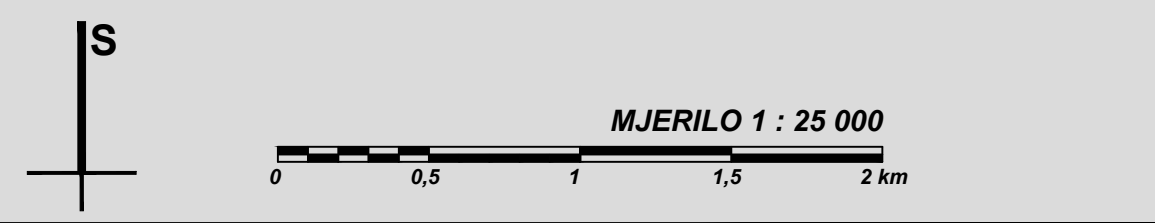
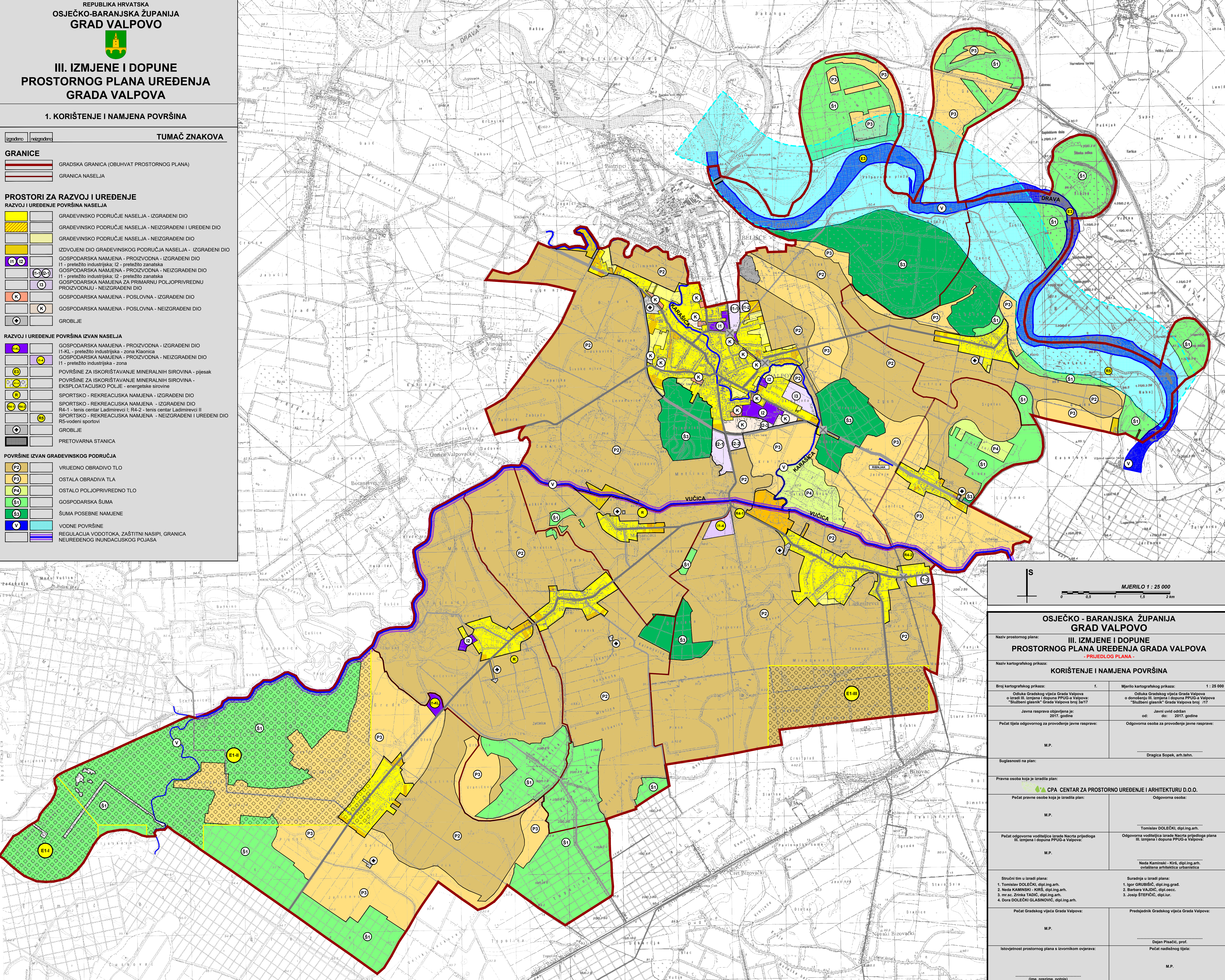

OSJEČKO - BARANJSKA ŽUPANIJA GRAD VALPOVO	
III. IZMJENE I DOPUNE PROSTORNOG PLANA UREĐENJA GRADA VALPOVA	
- PRIJEDLOG PLANA -	
KORIŠTENJE I NAMJENA POVRŠINA	
Broj kartografskog prikaza: 1.	Mjerilo kartografskog prikaza: 1 : 25 000
Odluka Gradskog vijeća Grada Valpova o izradi III. izmjene i dopuna PPUG-a Valpova: "Službeni glasnik" Grada Valpova broj 34/17	Odluka Gradskog vijeća Grada Valpova o donošenju III. izmjene i dopuna PPUG-a Valpova: "Službeni glasnik" Grada Valpova broj 17
Javna rasprava objavljena je: 2017. godine	Javni uvid održan do: 2017. godine
Pečat tijela odgovornog za provođenje javne rasprave:	Odgovorna osoba za provođenje javne rasprave:
M.P.	Dragica Sopek, arh.tehn.
Suglasnosti na plan:	
Pravna osoba koja je izradila plan:	Odgovorna osoba:
M.P.	CPA CENTAR ZA PROSTORNO UREĐENJE I ARHITEKTURU D.O.O.
Pečat odgovorne voditeljice izrade Nacrta prijedloga III. izmjene i dopuna PPUG-a Valpova:	Odgovorna voditeljica izrade Nacrta prijedloga III. izmjene i dopuna PPUG-a Valpova:
M.P.	Neda Kaminski - Kirš, dipl.ing.arh. ovlaštena arhitekta urbanistica
Stručni tim u izradi plana:	Suradnja u izradi plana:
1. Tomislav DOLEČKI, dipl.ing.arh.	1. Igor GRUBIŠIĆ, dipl.ing.grad.
2. Neda KAMINSKI - KIRŠ, dipl.ing.arh.	2. Barbara VAJČIĆ, dipl.ing.grad.
3. mr.sc. Zrinka TADIĆ, dipl.ing.arh.	3. Josip ŠTEFIČIĆ, dipl.iur.
4. Dora DOLEČKI GLASINOVIĆ, dipl.ing.arh.	
Pečat Gradskog vijeća Grada Valpova:	Predsjednik Gradskog vijeća Grada Valpova:
M.P.	Dejan PISAČIĆ, prof.
Istovjetnost prostornog plana s izvornikom ovjerna:	Pečat nadležnog tijela:
(ime, prezime, potpis)	M.P.