OSJEČKO - BARANJSKA ŽUPANIJA
GRAD VALPOVO

IV. IZMJENE I DOPUNE PROSTORNOG PLANA UREĐENJA GRADA VALPOVA

3.B.

3. UVJETI ZA KORIŠTENJE, UREĐENJE I ZAŠTITU PROSTORA
3.B. PODRUČJA POSEBNIH OGRANIČENJA U KORIŠTENJU

postojeće | planirano

TUMAČ ZNAKOVA

GRANICE

- GRANICA GRADA VALPOVA (OBUHVAT PPUG-a)
- GRANICA NASELJA

PODRUČJA POSEBNIH OGRANIČENJA U KORIŠTENJU

TLO

- VI° VII° — PODRUČJE NAJVEĆEG INTENZITETA POTRESA (VI I VII STUPANJ MCS LJESTVICE)
- E1 E3 — POVRŠINE ZA ISKORIŠTAVANJE MINERALNIH SIROVINA - E1- ENERGETSKE :
  - E1-I - EKSPLOATACIJSKO POLJE UGLJIKOVODIKA - OBOD
  - E1-II - EKSPLOATACIJSKO POLJE UGLJIKOVODIKA - ŠTEVKOVICA
  - E1-III - EKSPLOATACIJSKO POLJE UGLJIKOVODIKA - BIZOVAC
  - E3 - EKSPLOATACIJA PIJESKA IZ DRAVE

VODE

- VODONOSNO PODRUČJE
- III — VODOZAŠTITNO PODRUČJE - III ZONA ZAŠTITE
- II — VODOTOK (II. KATEGORIJA)
- POPLAVNO PODRUČJE (DO IZGRADNJE VS OSIJEK)
- PROKOP "VALPOVAČKE PLAŽE"
- INUNDACIJSKI POJAS
- VANJSKA GRANICA NEUREĐENOG INUNDACIJSKOG PODRUČJA DRAVE
- REGULACIJA VODOTOKA, ZAŠTITNI NASIPI, GRANICA NEUREĐENOG INUNDACIJSKOG POJASA - KARAŠICA, VUČICA
- AP AN AP — VIŠENAMJENSKI HIDROTEHNIČKI SUSTAV
  - AH - AKUMULACIJA ZA HIDROELEKTRANU
  - AN - AKUMULACIJA ZA NAVODNJAVANJE
  - AP - AKUMULACIJA ZA OBRANU OD POPLAVA

PODRUČJA PRIMJENE POSEBNIH MJERA UREĐENJA I ZAŠTITE

SANACIJA

- NAPUŠTENO ODLAGALIŠTE OTPADA (SANIRANO)
- X — NAPUŠTENO EKSPLOATACIJSKO POLJE

PODRUČJA I DIJELOVI PRIMJENE PLANSKIH MJERA ZAŠTITE

- OBUHVAT VAŽEĆEG URBANISTIČKOG PLANA UREĐENJA (UPU) UPU Grada Valpova ("SGGV" 11a/03,8/10,8/11, 4/14, 10/14 i 8/15)
- 1 — OBUHVAT OBVEZNE IZRADE URBANISTIČKOG PLANA UREĐENJA (UPU) 1 - UPU Krtinjače u Ladimirevcima
- OBUHVAT VAŽEĆEG DETALJNOG PLANA UREĐENJA (DPU) DPU za industrijsku zonu Grada Valpova ("SGGV" 2/09)

* **NAPOMENA**: CIJELI PROSTOR GRADA JE LOVIŠTE

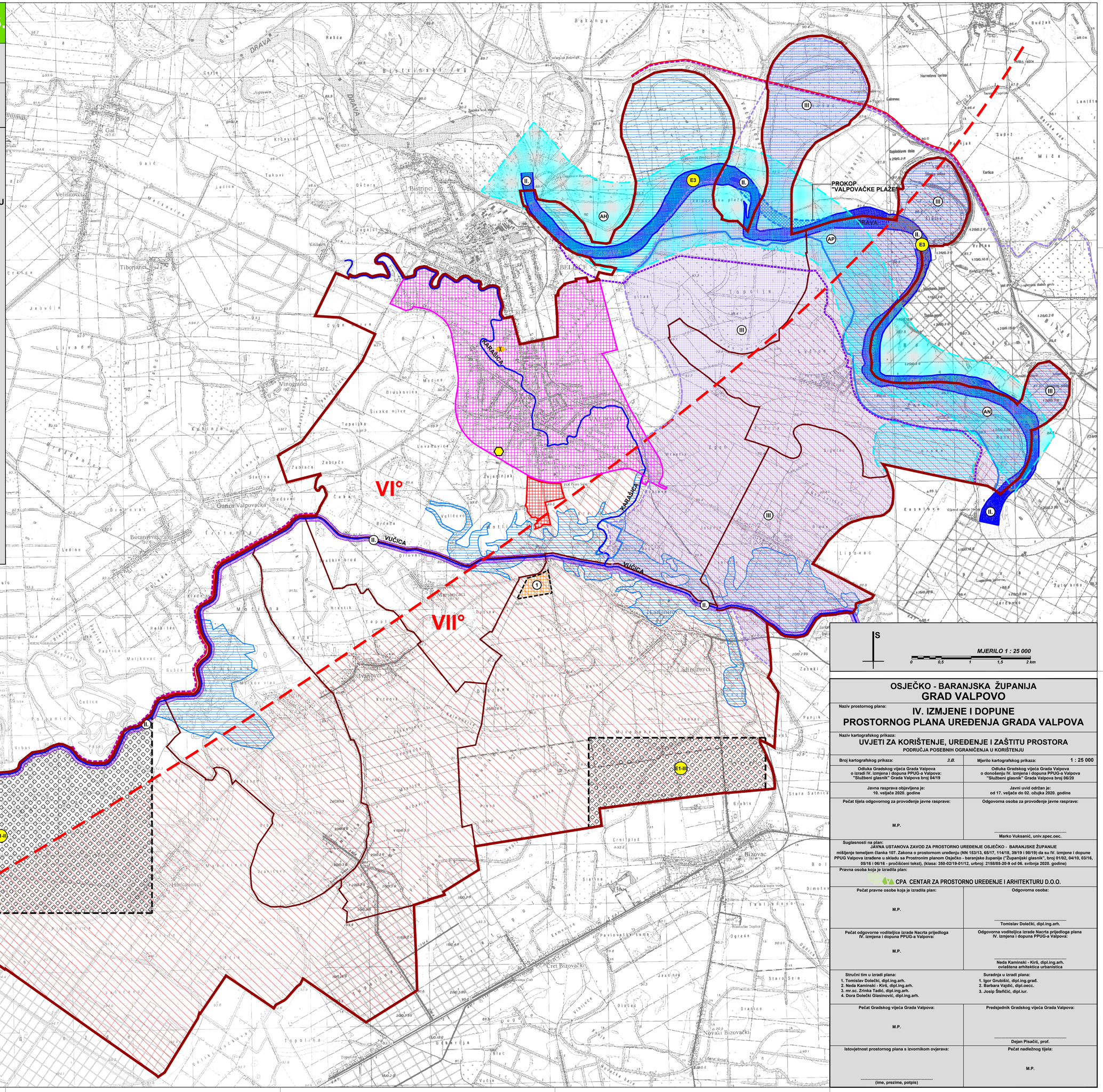
DRAVA
PROKOP "VALPOVAČKE PLAŽE"
KARAŠICA
VUČICA
VI°
VII°
AH
AP
AN
E3
E1-I
E1-II
E1-III
II.
III
1
BELIŠĆE
VALPOVO
Bizovac
Ladimirevci
Marijanci
Gorica Valpovačka
Bocanjevci
Tiborjanci
Vinogradci
Bistrinci
Gat
Veliškovci
Hrastin
Ivanovci
Hrnjanci
Cret Bizovački
Novaki Bizovački
Grabik
Stara Satnica
Čeminac
Đeđeđ
Ceremošnjak
Ružin
Kopilovci
Ivanovci Đakovački
Đakovački Selci
Đakovačka Satnica
Đakovačka Vrbica
Đakovačka Breznica
Đakovačka Rijeka
Đakovačka Sela
Đakovačka Lanište
Đakovačka Mika
Đakovačka Kelepa
Đakovačka Ivanovci
Đakovačka Hrnjanci
Đakovačka Đeđeđ
Đakovačka Ceremošnjak
Đakovačka Ružin
Đakovačka Kopilovci
Đakovačka Bizovac
Đakovačka Novaki Bizovački
Đakovačka Cret Bizovački
Đakovačka Grabik
Đakovačka Stara Satnica
Đakovačka Čeminac
Đakovačka Đeđeđ
Đakovačka Ceremošnjak
Đakovačka Ružin
Đakovačka Kopilovci
Đakovačka Ivanovci Đakovački
Đakovačka Đakovački Selci
Đakovačka Đakovačka Satnica
Đakovačka Đakovačka Vrbica
Đakovačka Đakovačka Breznica
Đakovačka Đakovačka Rijeka
Đakovačka Đakovačka Sela
Đakovačka Đakovačka Lanište
Đakovačka Đakovačka Mika
Đakovačka Đakovačka Kelepa
Đakovačka Đakovačka Ivanovci
Đakovačka Đakovačka Hrnjanci
Đakovačka Đakovačka Đeđeđ
Đakovačka Đakovačka Ceremošnjak
Đakovačka Đakovačka Ružin
Đakovačka Đakovačka Kopilovci
Đakovačka Đakovačka Bizovac
Đakovačka Đakovačka Novaki Bizovački
Đakovačka Đakovačka Cret Bizovački
Đakovačka Đakovačka Grabik
Đakovačka Đakovačka Stara Satnica
Đakovačka Đakovačka Čeminac
Đakovačka Đakovačka Đeđeđ
Đakovačka Đakovačka Ceremošnjak
Đakovačka Đakovačka Ružin
Đakovačka Đakovačka Kopilovci
Đakovačka Đakovačka Ivanovci Đakovački
Đakovačka Đakovačka Đakovački Selci
Đakovačka Đakovačka Đakovačka Satnica
Đakovačka Đakovačka Đakovačka Vrbica
Đakovačka Đakovačka Đakovačka Breznica
Đakovačka Đakovačka Đakovačka Rijeka
Đakovačka Đakovačka Đakovačka Sela
Đakovačka Đakovačka Đakovačka Lanište
Đakovačka Đakovačka Đakovačka Mika
Đakovačka Đakovačka Đakovačka Kelepa
Đakovačka Đakovačka Đakovačka Ivanovci
Đakovačka Đakovačka Đakovačka Hrnjanci
Đakovačka Đakovačka Đakovačka Đeđeđ
Đakovačka Đakovačka Đakovačka Ceremošnjak
Đakovačka Đakovačka Đakovačka Ružin
Đakovačka Đakovačka Đakovačka Kopilovci
Đakovačka Đakovačka Đakovačka Bizovac
Đakovačka Đakovačka Đakovačka Novaki Bizovački
Đakovačka Đakovačka Đakovačka Cret Bizovački
Đakovačka Đakovačka Đakovačka Grabik
Đakovačka Đakovačka Đakovačka Stara Satnica
Đakovačka Đakovačka Đakovačka Čeminac
Đakovačka Đakovačka Đakovačka Đeđeđ
Đakovačka Đakovačka Đakovačka Ceremošnjak
Đakovačka Đakovačka Đakovačka Ružin
Đakovačka Đakovačka Đakovačka Kopilovci
Đakovačka Đakovačka Đakovačka Ivanovci Đakovački
Đakovačka Đakovačka Đakovačka Đakovački Selci
Đakovačka Đakovačka Đakovačka Đakovačka Satnica
Đakovačka Đakovačka Đakovačka Đakovačka Vrbica
Đakovačka Đakovačka Đakovačka Đakovačka Breznica
Đakovačka Đakovačka Đakovačka Đakovačka Rijeka
Đakovačka Đakovačka Đakovačka Đakovačka Sela
Đakovačka Đakovačka Đakovačka Đakovačka Lanište
Đakovačka Đakovačka Đakovačka Đakovačka Mika
Đakovačka Đakovačka Đakovačka Đakovačka Kelepa
Đakovačka Đakovačka Đakovačka Đakovačka Ivanovci
Đakovačka Đakovačka Đakovačka Đakovačka Hrnjanci
Đakovačka Đakovačka Đakovačka Đakovačka Đeđeđ
Đakovačka Đakovačka Đakovačka Đakovačka Ceremošnjak
Đakovačka Đakovačka Đakovačka Đakovačka Ružin
Đakovačka Đakovačka Đakovačka Đakovačka Kopilovci
Đakovačka Đakovačka Đakovačka Đakovačka Bizovac
Đakovačka Đakovačka Đakovačka Đakovačka Novaki Bizovački
Đakovačka Đakovačka Đakovačka Đakovačka Cret Bizovački
Đakovačka Đakovačka Đakovačka Đakovačka Grabik
Đakovačka Đakovačka Đakovačka Đakovačka Stara Satnica
Đakovačka Đakovačka Đakovačka Đakovačka Čeminac
Đakovačka Đakovačka Đakovačka Đakovačka Đeđeđ
Đakovačka Đakovačka Đakovačka Đakovačka Ceremošnjak
Đakovačka Đakovačka Đakovačka Đakovačka Ružin
Đakovačka Đakovačka Đakovačka Đakovačka Kopilovci
Đakovačka Đakovačka Đakovačka Đakovačka Ivanovci Đakovački
Đakovačka Đakovačka Đakovačka Đakovačka Đakovački Selci
Đakovačka Đakovačka Đakovačka Đakovačka Đakovačka Satnica
Đakovačka Đakovačka Đakovačka Đakovačka Đakovačka Vrbica
Đakovačka Đakovačka Đakovačka Đakovačka Đakovačka Breznica
Đakovačka Đakovačka Đakovačka Đakovačka Đakovačka Rijeka
Đakovačka Đakovačka Đakovačka Đakovačka Đakovačka Sela
Đakovačka Đakovačka Đakovačka Đakovačka Đakovačka Lanište
Đakovačka Đakovačka Đakovačka Đakovačka Đakovačka Mika
Đakovačka Đakovačka Đakovačka Đakovačka Đakovačka Kelepa
Đakovačka Đakovačka Đakovačka Đakovačka Đakovačka Ivanovci
Đakovačka Đakovačka Đakovačka Đakovačka Đakovačka Hrnjanci
Đakovačka Đakovačka Đakovačka Đakovačka Đakovačka Đeđeđ
Đakovačka Đakovačka Đakovačka Đakovačka Đakovačka Ceremošnjak
Đakovačka Đakovačka Đakovačka Đakovačka Đakovačka Ružin
Đakovačka Đakovačka Đakovačka Đakovačka Đakovačka Kopilovci
Đakovačka Đakovačka Đakovačka Đakovačka Đakovačka Bizovac
Đakovačka Đakovačka Đakovačka Đakovačka Đakovačka Novaki Bizovački
Đakovačka Đakovačka Đakovačka Đakovačka Đakovačka Cret Bizovački
Đakovačka Đakovačka Đakovačka Đakovačka Đakovačka Grabik
Đakovačka Đakovačka Đakovačka Đakovačka Đakovačka Stara Satnica
Đakovačka Đakovačka Đakovačka Đakovačka Đakovačka Čeminac
Đakovačka Đakovačka Đakovačka Đakovačka Đakovačka Đeđeđ
Đakovačka Đakovačka Đakovačka Đakovačka Đakovačka Ceremošnjak
Đakovačka Đakovačka Đakovačka Đakovačka Đakovačka Ružin
Đakovačka Đakovačka Đakovačka Đakovačka Đakovačka Kopilovci
Đakovačka Đakovačka Đakovačka Đakovačka Đakovačka Ivanovci Đakovački
Đakovačka Đakovačka Đakovačka Đakovačka Đakovačka Đakovački Selci
Đakovačka Đakovačka Đakovačka Đakovačka Đakovačka Đakovačka Satnica
Đakovačka Đakovačka Đakovačka Đakovačka Đakovačka Đakovačka Vrbica
Đakovačka Đakovačka Đakovačka Đakovačka Đakovačka Đakovačka Breznica
Đakovačka Đakovačka Đakovačka Đakovačka Đakovačka Đakovačka Rijeka
Đakovačka Đakovačka Đakovačka Đakovačka Đakovačka Đakovačka Sela
Đakovačka Đakovačka Đakovačka Đakovačka Đakovačka Đakovačka Lanište
Đakovačka Đakovačka Đakovačka Đakovačka Đakovačka Đakovačka Mika
Đakovačka Đakovačka Đakovačka Đakovačka Đakovačka Đakovačka Kelepa
Đakovačka Đakovačka Đakovačka Đakovačka Đakovačka Đakovačka Ivanovci
Đakovačka Đakovačka Đakovačka Đakovačka Đakovačka Đakovačka Hrnjanci
Đakovačka Đakovačka Đakovačka Đakovačka Đakovačka Đakovačka Đeđeđ
Đakovačka Đakovačka Đakovačka Đakovačka Đakovačka Đakovačka Ceremošnjak
Đakovačka Đakovačka Đakovačka Đakovačka Đakovačka Đakovačka Ružin
Đakovačka Đakovačka Đakovačka Đakovačka Đakovačka Đakovačka Kopilovci
Đakovačka Đakovačka Đakovačka Đakovačka Đakovačka Đakovačka Bizovac
Đakovačka Đakovačka Đakovačka Đakovačka Đakovačka Đakovačka Novaki Bizovački
Đakovačka Đakovačka Đakovačka Đakovačka Đakovačka Đakovačka Cret Bizovački
Đakovačka Đakovačka Đakovačka Đakovačka Đakovačka Đakovačka Grabik
Đakovačka Đakovačka Đakovačka Đakovačka Đakovačka Đakovačka Stara Satnica
Đakovačka Đakovačka Đakovačka Đakovačka Đakovačka Đakovačka Čeminac
Đakovačka Đakovačka Đakovačka Đakovačka Đakovačka Đakovačka Đeđeđ
Đakovačka Đakovačka Đakovačka Đakovačka Đakovačka Đakovačka Ceremošnjak
Đakovačka Đakovačka Đakovačka Đakovačka Đakovačka Đakovačka Ružin
Đakovačka Đakovačka Đakovačka Đakovačka Đakovačka Đakovačka Kopilovci
Đakovačka Đakovačka Đakovačka Đakovačka Đakovačka Đakovačka Ivanovci Đakovački
Đakovačka Đakovačka Đakovačka Đakovačka Đakovačka Đakovačka Đakovački Selci
Đakovačka Đakovačka Đakovačka Đakovačka Đakovačka Đakovačka Đakovačka Satnica
Đakovačka Đakovačka Đakovačka Đakovačka Đakovačka Đakovačka Đakovačka Vrbica
Đakovačka Đakovačka Đakovačka Đakovačka Đakovačka Đakovačka Đakovačka Breznica
Đakovačka Đakovačka Đakovačka Đakovačka Đakovačka Đakovačka Đakovačka Rijeka
Đakovačka Đakovačka Đakovačka Đakovačka Đakovačka Đakovačka Đakovačka Sela
Đakovačka Đakovačka Đakovačka Đakovačka Đakovačka Đakovačka Đakovačka Lanište
Đakovačka Đakovačka Đakovačka Đakovačka Đakovačka Đakovačka Đakovačka Mika
Đakovačka Đakovačka Đakovačka Đakovačka Đakovačka Đakovačka Đakovačka Kelepa
Đakovačka Đakovačka Đakovačka Đakovačka Đakovačka Đakovačka Đakovačka Ivanovci
Đakovačka Đakovačka Đakovačka Đakovačka Đakovačka Đakovačka Đakovačka Hrnjanci
Đakovačka Đakovačka Đakovačka Đakovačka Đakovačka Đakovačka Đakovačka Đeđeđ
Đakovačka Đakovačka Đakovačka Đakovačka Đakovačka Đakovačka Đakovačka Ceremošnjak
Đakovačka Đakovačka Đakovačka Đakovačka Đakovačka Đakovačka Đakovačka Ružin
Đakovačka Đakovačka Đakovačka Đakovačka Đakovačka Đakovačka Đakovačka Kopilovci
Đakovačka Đakovačka Đakovačka Đakovačka Đakovačka Đakovačka Đakovačka Bizovac
Đakovačka Đakovačka Đakovačka Đakovačka Đakovačka Đakovačka Đakovačka Novaki Bizovački
Đakovačka Đakovačka Đakovačka Đakovačka Đakovačka Đakovačka Đakovačka Cret Bizovački
Đakovačka Đakovačka Đakovačka Đakovačka Đakovačka Đakovačka Đakovačka Grabik
Đakovačka Đakovačka Đakovačka Đakovačka Đakovačka Đakovačka Đakovačka Stara Satnica
Đakovačka Đakovačka Đakovačka Đakovačka Đakovačka Đakovačka Đakovačka Čeminac
Đakovačka Đakovačka Đakovačka Đakovačka Đakovačka Đakovačka Đakovačka Đeđeđ
Đakovačka Đakovačka Đakovačka Đakovačka Đakovačka Đakovačka Đakovačka Ceremošnjak
Đakovačka Đakovačka Đakovačka Đakovačka Đakovačka Đakovačka Đakovačka Ružin
Đakovačka Đakovačka Đakovačka Đakovačka Đakovačka Đakovačka Đakovačka Kopilovci
Đakovačka Đakovačka Đakovačka Đakovačka Đakovačka Đakovačka Đakovačka Ivanovci Đakovački
Đakovačka Đakovačka Đakovačka Đakovačka Đakovačka Đakovačka Đakovačka Đakovački Selci
Đakovačka Đakovačka Đakovačka Đakovačka Đakovačka Đakovačka Đakovačka Đakovačka Satnica
Đakovačka Đakovačka Đakovačka Đakovačka Đakovačka Đakovačka Đakovačka Đakovačka Vrbica
Đakovačka Đakovačka Đakovačka Đakovačka Đakovačka Đakovačka Đakovačka Đakovačka Breznica
Đakovačka Đakovačka Đakovačka Đakovačka Đakovačka Đakovačka Đakovačka Đakovačka Rijeka
Đakovačka Đakovačka Đakovačka Đakovačka Đakovačka Đakovačka Đakovačka Đakovačka Sela
Đakovačka Đakovačka Đakovačka Đakovačka Đakovačka Đakovačka Đakovačka Đakovačka Lanište
Đakovačka Đakovačka Đakovačka Đakovačka Đakovačka Đakovačka Đakovačka Đakovačka Mika
Đakovačka Đakovačka Đakovačka Đakovačka Đakovačka Đakovačka Đakovačka Đakovačka Kelepa
Đakovačka Đakovačka Đakovačka Đakovačka Đakovačka Đakovačka Đakovačka Đakovačka Ivanovci
Đakovačka Đakovačka Đakovačka Đakovačka Đakovačka Đakovačka Đakovačka Đakovačka Hrnjanci
Đakovačka Đakovačka Đakovačka Đakovačka Đakovačka Đakovačka Đakovačka Đakovačka Đeđeđ
Đakovačka Đakovačka Đakovačka Đakovačka Đakovačka Đakovačka Đakovačka Đakovačka Ceremošnjak
Đakovačka Đakovačka Đakovačka Đakovačka Đakovačka Đakovačka Đakovačka Đakovačka Ružin
Đakovačka Đakovačka Đakovačka Đakovačka Đakovačka Đakovačka Đakovačka Đakovačka Kopilovci
Đakovačka Đakovačka Đakovačka Đakovačka Đakovačka Đakovačka Đakovačka Đakovačka Bizovac
Đakovačka Đakovačka Đakovačka Đakovačka Đakovačka Đakovačka Đakovačka Đakovačka Novaki Bizovački
Đakovačka Đakovačka Đakovačka Đakovačka Đakovačka Đakovačka Đakovačka Đakovačka Cret Bizovački
Đakovačka Đakovačka Đakovačka Đakovačka Đakovačka Đakovačka Đakovačka Đakovačka Grabik
Đakovačka Đakovačka Đakovačka Đakovačka Đakovačka Đakovačka Đakovačka Đakovačka Stara Satnica
Đakovačka Đakovačka Đakovačka Đakovačka Đakovačka Đakovačka Đakovačka Đakovačka Čeminac
Đakovačka Đakovačka Đakovačka Đakovačka Đakovačka Đakovačka Đakovačka Đakovačka Đeđeđ
Đakovačka Đakovačka Đakovačka Đakovačka Đakovačka Đakovačka Đakovačka Đakovačka Ceremošnjak
Đakovačka Đakovačka Đakovačka Đakovačka Đakovačka Đakovačka Đakovačka Đakovačka Ružin
Đakovačka Đakovačka Đakovačka Đakovačka Đakovačka Đakovačka Đakovačka Đakovačka Kopilovci
Đakovačka Đakovačka Đakovačka Đakovačka Đakovačka Đakovačka Đakovačka Đakovačka Ivanovci Đakovački
Đakovačka Đakovačka Đakovačka Đakovačka Đakovačka Đakovačka Đakovačka Đakovačka Đakovački Selci
Đakovačka Đakovačka Đakovačka Đakovačka Đakovačka Đakovačka Đakovačka Đakovačka Đakovačka Satnica
Đakovačka Đakovačka Đakovačka Đakovačka Đakovačka Đakovačka Đakovačka Đakovačka Đakovačka Vrbica
Đakovačka Đakovačka Đakovačka Đakovačka Đakovačka Đakovačka Đakovačka Đakovačka Đakovačka Breznica
Đakovačka Đakovačka Đakovačka Đakovačka Đakovačka Đakovačka Đakovačka Đakovačka Đakovačka Rijeka
Đakovačka Đakovačka Đakovačka Đakovačka Đakovačka Đakovačka Đakovačka Đakovačka Đakovačka Sela
Đakovačka Đakovačka Đakovačka Đakovačka Đakovačka Đakovačka Đakovačka Đakovačka Đakovačka Lanište
Đakovačka Đakovačka Đakovačka Đakovačka Đakovačka Đakovačka Đakovačka Đakovačka Đakovačka Mika
Đakovačka Đakovačka Đakovačka Đakovačka Đakovačka Đakovačka Đakovačka Đakovačka Đakovačka Kelepa
Đakovačka Đakovačka Đakovačka Đakovačka Đakovačka Đakovačka Đakovačka Đakovačka Đakovačka Ivanovci
Đakovačka Đakovačka Đakovačka Đakovačka Đakovačka Đakovačka Đakovačka Đakovačka Đakovačka Hrnjanci
Đakovačka Đakovačka Đakovačka Đakovačka Đakovačka Đakovačka Đakovačka Đakovačka Đakovačka Đeđeđ
Đakovačka Đakovačka Đakovačka Đakovačka Đakovačka Đakovačka Đakovačka Đakovačka Đakovačka Ceremošnjak
Đakovačka Đakovačka Đakovačka Đakovačka Đakovačka Đakovačka Đakovačka Đakovačka Đakovačka Ružin
Đakovačka Đakovačka Đakovačka Đakovačka Đakovačka Đakovačka Đakovačka Đakovačka Đakovačka Kopilovci
Đakovačka Đakovačka Đakovačka Đakovačka Đakovačka Đakovačka Đakovačka Đakovačka Đakovačka Bizovac
Đakovačka Đakovačka Đakovačka Đakovačka Đakovačka Đakovačka Đakovačka Đakovačka Đakovačka Novaki Bizovački
Đakovačka Đakovačka Đakovačka Đakovačka Đakovačka Đakovačka Đakovačka Đakovačka Đakovačka Cret Bizovački
Đakovačka Đakovačka Đakovačka Đakovačka Đakovačka Đakovačka Đakovačka Đakovačka Đakovačka Grabik
Đakovačka Đakovačka Đakovačka Đakovačka Đakovačka Đakovačka Đakovačka Đakovačka Đakovačka Stara Satnica
Đakovačka Đakovačka Đakovačka Đakovačka Đakovačka Đakovačka Đakovačka Đakovačka Đakovačka Čeminac
Đakovačka Đakovačka Đakovačka Đakovačka Đakovačka Đakovačka Đakovačka Đakovačka Đakovačka Đeđeđ
Đakovačka Đakovačka Đakovačka Đakovačka Đakovačka Đakovačka Đakovačka Đakovačka Đakovačka Ceremošnjak
Đakovačka Đakovačka Đakovačka Đakovačka Đakovačka Đakovačka Đakovačka Đakovačka Đakovačka Ružin
Đakovačka Đakovačka Đakovačka Đakovačka Đakovačka Đakovačka Đakovačka Đakovačka Đakovačka Kopilovci
Đakovačka Đakovačka Đakovačka Đakovačka Đakovačka Đakovačka Đakovačka Đakovačka Đakovačka Ivanovci Đakovački
Đakovačka Đakovačka Đakovačka Đakovačka Đakovačka Đakovačka Đakovačka Đakovačka Đakovačka Đakovački Selci
Đakovačka Đakovačka Đakovačka Đakovačka Đakovačka Đakovačka Đakovačka Đakovačka Đakovačka Đakovačka Satnica
Đakovačka Đakovačka Đakovačka Đakovačka Đakovačka Đakovačka Đakovačka Đakovačka Đakovačka Đakovačka Vrbica
Đakovačka Đakovačka Đakovačka Đakovačka Đakovačka Đakovačka Đakovačka Đakovačka Đakovačka Đakovačka Breznica
Đakovačka Đakovačka Đakovačka Đakovačka Đakovačka Đakovačka Đakovačka Đakovačka Đakovačka Đakovačka Rijeka
Đakovačka Đakovačka Đakovačka Đakovačka Đakovačka Đakovačka Đakovačka Đakovačka Đakovačka Đakovačka Sela
Đakovačka Đakovačka Đakovačka Đakovačka Đakovačka Đakovačka Đakovačka Đakovačka Đakovačka Đakovačka Lanište
Đakovačka Đakovačka Đakovačka Đakovačka Đakovačka Đakovačka Đakovačka Đakovačka Đakovačka Đakovačka Mika
Đakovačka Đakovačka Đakovačka Đakovačka Đakovačka Đakovačka Đakovačka Đakovačka Đakovačka Đakovačka Kelepa
Đakovačka Đakovačka Đakovačka Đakovačka Đakovačka Đakovačka Đakovačka Đakovačka Đakovačka Đakovačka Ivanovci
Đakovačka Đakovačka Đakovačka Đakovačka Đakovačka Đakovačka Đakovačka Đakovačka Đakovačka Đakovačka Hrnjanci
Đakovačka Đakovačka Đakovačka Đakovačka Đakovačka Đakovačka Đakovačka Đakovačka Đakovačka Đakovačka Đeđeđ
Đakovačka Đakovačka Đakovačka Đakovačka Đakovačka Đakovačka Đakovačka Đakovačka Đakovačka Đakovačka Ceremošnjak
Đakovačka Đakovačka Đakovačka Đakovačka Đakovačka Đakovačka Đakovačka Đakovačka Đakovačka Đakovačka Ružin
Đakovačka Đakovačka Đakovačka Đakovačka Đakovačka Đakovačka Đakovačka Đakovačka Đakovačka Đakovačka Kopilovci
Đakovačka Đakovačka Đakovačka Đakovačka Đakovačka Đakovačka Đakovačka Đakovačka Đakovačka Đakovačka Bizovac
Đakovačka Đakovačka Đakovačka Đakovačka Đakovačka Đakovačka Đakovačka Đakovačka Đakovačka Đakovačka Novaki Bizovački
Đakovačka Đakovačka Đakovačka Đakovačka Đakovačka Đakovačka Đakovačka Đakovačka Đakovačka Đakovačka Cret Bizovački
Đakovačka Đakovačka Đakovačka Đakovačka Đakovačka Đakovačka Đakovačka Đakovačka Đakovačka Đakovačka Grabik
Đakovačka Đakovačka Đakovačka Đakovačka Đakovačka Đakovačka Đakovačka Đakovačka Đakovačka Đakovačka Stara Satnica
Đakovačka Đakovačka Đakovačka Đakovačka Đakovačka Đakovačka Đakovačka Đakovačka Đakovačka Đakovačka Čeminac
Đakovačka Đakovačka Đakovačka Đakovačka Đakovačka Đakovačka Đakovačka Đakovačka Đakovačka Đakovačka Đeđeđ
Đakovačka Đakovačka Đakovačka Đakovačka Đakovačka Đakovačka Đakovačka Đakovačka Đakovačka Đakovačka Ceremošnjak
Đakovačka Đakovačka Đakovačka Đakovačka Đakovačka Đakovačka Đakovačka Đakovačka Đakovačka Đakovačka Ružin
Đakovačka Đakovačka Đakovačka Đakovačka Đakovačka Đakovačka Đakovačka Đakovačka Đakovačka Đakovačka Kopilovci
Đakovačka Đakovačka Đakovačka Đakovačka Đakovačka Đakovačka Đakovačka Đakovačka Đakovačka Đakovačka Ivanovci Đakovački
Đakovačka Đakovačka Đakovačka Đakovačka Đakovačka Đakovačka Đakovačka Đakovačka Đakovačka Đakovačka Đakovački Selci
Đakovačka Đakovačka Đakovačka Đakovačka Đakovačka Đakovačka Đakovačka Đakovačka Đakovačka Đakovačka Đakovačka Satnica
Đakovačka Đakovačka Đakovačka Đakovačka Đakovačka Đakovačka Đakovačka Đakovačka Đakovačka Đakovačka Đakovačka Vrbica
Đakovačka Đakovačka Đakovačka Đakovačka Đakovačka Đakovačka Đakovačka Đakovačka Đakovačka Đakovačka Đakovačka Breznica
Đakovačka Đakovačka Đakovačka Đakovačka Đakovačka Đakovačka Đakovačka Đakovačka Đakovačka Đakovačka Đakovačka Rijeka
Đakovačka Đakovačka Đakovačka Đakovačka Đakovačka Đakovačka Đakovačka Đakovačka Đakovačka Đakovačka Đakovačka Sela
Đakovačka Đakovačka Đakovačka Đakovačka Đakovačka Đakovačka Đakovačka Đakovačka Đakovačka Đakovačka Đakovačka Lanište
Đakovačka Đakovačka Đakovačka Đakovačka Đakovačka Đakovačka Đakovačka Đakovačka Đakovačka Đakovačka Đakovačka Mika
Đakovačka Đakovačka Đakovačka Đakovačka Đakovačka Đakovačka Đakovačka Đakovačka Đakovačka Đakovačka Đakovačka Kelepa
Đakovačka Đakovačka Đakovačka Đakovačka Đakovačka Đakovačka Đakovačka Đakovačka Đakovačka Đakovačka Đakovačka Ivanovci
Đakovačka Đakovačka Đakovačka Đakovačka Đakovačka Đakovačka Đakovačka Đakovačka Đakovačka Đakovačka Đakovačka Hrnjanci
Đakovačka Đakovačka Đakovačka Đakovačka Đakovačka Đakovačka Đakovačka Đakovačka Đakovačka Đakovačka Đakovačka Đeđeđ
Đakovačka Đakovačka Đakovačka Đakovačka Đakovačka Đakovačka Đakovačka Đakovačka Đakovačka Đakovačka Đakovačka Ceremošnjak
Đakovačka Đakovačka Đakovačka Đakovačka Đakovačka Đakovačka Đakovačka Đakovačka Đakovačka Đakovačka Đakovačka Ružin
Đakovačka Đakovačka Đakovačka Đakovačka Đakovačka Đakovačka Đakovačka Đakovačka Đakovačka Đakovačka Đakovačka Kopilovci
Đakovačka Đakovačka Đakovačka Đakovačka Đakovačka Đakovačka Đakovačka Đakovačka Đakovačka Đakovačka Đakovačka Bizovac
Đakovačka Đakovačka Đakovačka Đakovačka Đakovačka Đakovačka Đakovačka Đakovačka Đakovačka Đakovačka Đakovačka Novaki Bizovački
Đakovačka Đakovačka Đakovačka Đakovačka Đakovačka Đakovačka Đakovačka Đakovačka Đakovačka Đakovačka Đakovačka Cret Bizovački
Đakovačka Đakovačka Đakovačka Đakovačka Đakovačka Đakovačka Đakovačka Đakovačka Đakovačka Đakovačka Đakovačka Grabik
Đakovačka Đakovačka Đakovačka Đakovačka Đakovačka Đakovačka Đakovačka Đakovačka Đakovačka Đakovačka Đakovačka Stara Satnica
Đakovačka Đakovačka Đakovačka Đakovačka Đakovačka Đakovačka Đakovačka Đakovačka Đakovačka Đakovačka Đakovačka Čeminac
Đakovačka Đakovačka Đakovačka Đakovačka Đakovačka Đakovačka Đakovačka Đakovačka Đakovačka Đakovačka Đakovačka Đeđeđ
Đakovačka Đakovačka Đakovačka Đakovačka Đakovačka Đakovačka Đakovačka Đakovačka Đakovačka Đakovačka Đakovačka Ceremošnjak
Đakovačka Đakovačka Đakovačka Đakovačka Đakovačka Đakovačka Đakovačka Đakovačka Đakovačka Đakovačka Đakovačka Ružin
Đakovačka Đakovačka Đakovačka Đakovačka Đakovačka Đakovačka Đakovačka Đakovačka Đakovačka Đakovačka Đakovačka Kopilovci
Đakovačka Đakovačka Đakovačka Đakovačka Đakovačka Đakovačka Đakovačka Đakovačka Đakovačka Đakovačka Đakovačka Ivanovci Đakovački
Đakovačka Đakovačka Đakovačka Đakovačka Đakovačka Đakovačka Đakovačka Đakovačka Đakovačka Đakovačka Đakovačka Đakovački Selci
Đakovačka Đakovačka Đakovačka Đakovačka Đakovačka Đakovačka Đakovačka Đakovačka Đakovačka Đakovačka Đakovačka Đakovačka Satnica
Đakovačka Đakovačka Đakovačka Đakovačka Đakovačka Đakovačka Đakovačka Đakovačka Đakovačka Đakovačka Đakovačka Đakovačka Vrbica
Đakovačka Đakovačka Đakovačka Đakovačka Đakovačka Đakovačka Đakovačka Đakovačka Đakovačka Đakovačka Đakovačka Đakovačka Breznica
Đakovačka Đakovačka Đakovačka Đakovačka Đakovačka Đakovačka Đakovačka Đakovačka Đakovačka Đakovačka Đakovačka Đakovačka Rijeka
Đakovačka Đakovačka Đakovačka Đakovačka Đakovačka Đakovačka Đakovačka Đakovačka Đakovačka Đakovačka Đakovačka Đakovačka Sela
Đakovačka Đakovačka Đakovačka Đakovačka Đakovačka Đakovačka Đakovačka Đakovačka Đakovačka Đakovačka Đakovačka Đakovačka Lanište
Đakovačka Đakovačka Đakovačka Đakovačka Đakovačka Đakovačka Đakovačka Đakovačka Đakovačka Đakovačka Đakovačka Đakovačka Mika
Đakovačka Đakovačka Đakovačka Đakovačka Đakovačka Đakovačka Đakovačka Đakovačka Đakovačka Đakovačka Đakovačka Đakovačka Kelepa
Đakovačka Đakovačka Đakovačka Đakovačka Đakovačka Đakovačka Đakovačka Đakovačka Đakovačka Đakovačka Đakovačka Đakovačka Ivanovci
Đakovačka Đakovačka Đakovačka Đakovačka Đakovačka Đakovačka Đakovačka Đakovačka Đakovačka Đakovačka Đakovačka Đakovačka Hrnjanci
Đakovačka Đakovačka Đakovačka Đakovačka Đakovačka Đakovačka Đakovačka Đakovačka Đakovačka Đakovačka Đakovačka Đakovačka Đeđeđ
Đakovačka Đakovačka Đakovačka Đakovačka Đakovačka Đakovačka Đakovačka Đakovačka Đakovačka Đakovačka Đakovačka Đakovačka Ceremošnjak
Đakovačka Đakovačka Đakovačka Đakovačka Đakovačka Đakovačka Đakovačka Đakovačka Đakovačka Đakovačka Đakovačka Đakovačka Ružin
Đakovačka Đakovačka Đakovačka Đakovačka Đakovačka Đakovačka Đakovačka Đakovačka Đakovačka Đakovačka Đakovačka Đakovačka Kopilovci
Đakovačka Đakovačka Đakovačka Đakovačka Đakovačka Đakovačka Đakovačka Đakovačka Đakovačka Đakovačka Đakovačka Đakovačka Bizovac
Đakovačka Đakovačka Đakovačka Đakovačka Đakovačka Đakovačka Đakovačka Đakovačka Đakovačka Đakovačka Đakovačka Đakovačka Novaki Bizovački
Đakovačka Đakovačka Đakovačka Đakovačka Đakovačka Đakovačka Đakovačka Đakovačka Đakovačka Đakovačka Đakovačka Đakovačka Cret Bizovački
Đakovačka Đakovačka Đakovačka Đakovačka Đakovačka Đakovačka Đakovačka Đakovačka Đakovačka Đakovačka Đakovačka Đakovačka Grabik
Đakovačka Đakovačka Đakovačka Đakovačka Đakovačka Đakovačka Đakovačka Đakovačka Đakovačka Đakovačka Đakovačka Đakovačka Stara Satnica
Đakovačka Đakovačka Đakovačka Đakovačka Đakovačka Đakovačka Đakovačka Đakovačka Đakovačka Đakovačka Đakovačka Đakovačka Čeminac
Đakovačka Đakovačka Đakovačka Đakovačka Đakovačka Đakovačka Đakovačka Đakovačka Đakovačka Đakovačka Đakovačka Đakovačka Đeđeđ
Đakovačka Đakovačka Đakovačka Đakovačka Đakovačka Đakovačka Đakovačka Đakovačka Đakovačka Đakovačka Đakovačka Đakovačka Ceremošnjak
Đakovačka Đakovačka Đakovačka Đakovačka Đakovačka Đakovačka Đakovačka Đakovačka Đakovačka Đakovačka Đakovačka Đakovačka Ružin
Đakovačka Đakovačka Đakovačka Đakovačka Đakovačka Đakovačka Đakovačka Đakovačka Đakovačka Đakovačka Đakovačka Đakovačka Kopilovci
Đakovačka Đakovačka Đakovačka Đakovačka Đakovačka Đakovačka Đakovačka Đakovačka Đakovačka Đakovačka Đakovačka Đakovačka